

# CURRICULUM VITAE TINNIRELLO VALENTINA

## INFORMAZIONI PERSONALI

Nome e Cognome  
Residenza  
Domicilio  
Cellulare  
E-mail  
Pec  
Nazionalità  
Data di nascita  
Stato civile  
Patente

VALENTINA TINNIRELLO

## ISTRUZIONE E FORMAZIONE

### **Gennaio 2018 – Gennaio 2019**

Master Bim 2018 Facoltà di Architettura – Sapienza Università di Roma.  
Master Universitario di I livello, con votazione 110/110 con Lode;  
Tema Tesi: "La Carta di Identità dell'Immobile".

### **Ottobre 2010 - Aprile 2011**

Abilitazione alla professione di architetto.  
Iscritta all'Ordine degli Architetti P.P.C. della provincia di Caltanissetta con il n° 775 sezione A.

### **27 Maggio 2010**

Laurea Magistrale in Architettura-Progettazione Architettonica, con votazione 107/110; presso l'Università degli studi Roma Tre. Tema tesi: "Riqualificazione del ciglio franato del Quartiere Sante Croci a Niscemi."

### **25 Luglio 2006**

Laurea Triennale in Tecniche del Restauro Architettonico e Riqualificazione Urbana classe 4/S, con votazione 110/110; conseguita presso l'Università degli studi di Roma " Sapienza" Facoltà di Architettura "Valle Giulia".  
Titolo Tesi: "RIQUALIFICAZIONE DEL QUARTIERE SANTE CROCI A NISCEMI".

### **1 Settembre 2005- 31 Ottobre 2005**

Tirocinio presso il Comune di Niscemi, settore Urbanistica e Ambiente e Territorio.  
Collaborazione in pratiche di: condono edilizio in sanatoria, concessioni edilizie e certificati di destinazione urbanistica.

### **Settembre 2001**

Diploma di Maturità Classica conseguito presso il liceo Ginnasio Statale "Secusio" in Caltagirone (CT)

## ESPERIENZA PROFESSIONALE

### Principali mansioni e responsabilità

#### **2011- 2022**

ARCHITETTO - Libero Professionista  
Progettista;  
Direttore dei Lavori;  
Supporto al R.U.P.

### Principali mansioni e responsabilità

#### **2011- 2016**

Collaborazione presso lo studio dell'Ing. Paolo Mazzantini, collaudatore del Molo C dell'Aeroporto di Fiumicino.  
Progettista;  
Primo assistente alla direzione lavori;  
Collaboratore tecnico per supporto al R.U.P.;  
Primo assistente al Collaudatore;  
Coordinatore commessa.

*2005- 2011*

Collaborazione presso studi di Architettura e Ingegneria.

Studio Tecnico dell'Arch. Cristina Mazzantini, consulente tecnico artistico della Camera dei Deputati.

Studio Tecnico dell'Ing. A. Inforzato,

Studio C.S.A.I. dell'Ing. G. Esposito

Studio Tecnico dell'Ing. P. Mazzantini.

#### CAPACITÀ E COMPETENZE PERSONALI

##### CONOSCENZE INFORMATICHE

Ottima conoscenza del pacchetto Office (Word-Excel-Outlook...); Ottima conoscenza di ArchiCad, Art-lantis, Autocad (2D-3D), Revit, Rhino, Cinema 4D, Photoshop, Illustretor, Corel Draw, Sap 2000, CDS Win, Termo-Lite, Primus, Docfa, STR.

##### CAPACITÀ E COMPETENZE RELAZIONALI ED ORGANIZZATIVE

Forti attitudini a vivere e lavorare con altre persone, in ambiente multiculturale, occupando posti in cui la comunicazione è importante e in situazioni in cui è essenziale lavorare in squadra.

#### **Elenco lavori di collaborazione si richiamano alcune:**

- 2022: Consulente esterno per coordinamento e redazione CME del progetto Esecutivo per rifunzionalizzazione e il miglioramento della fruizione degli ambienti del Castello di Trani. Committente Studio Startt.
- 2022: Consulente esterno per coordinamento e redazione CME del progetto Esecutivo per la Manutenzione ordinaria e straordinaria del complesso monumentale PANTHEON, valorizzazione delle aree annesse e miglioramento dell'accessibilità. Committente Studio Startt.
- 2022: Perizia giurata, apertura tabacchi presso l'Aeroporto "Vincenzo Bellini" di Catania. Committente Lagardèr.
- 2021: Perizia giurata, apertura tabacchi presso l'Aeroporto "Falcone e Borsellino" di Palermo. Committente Lagardèr.
- 2021: Consulente esterno per coordinamento e redazione CME del progetto Esecutivo per la Riqualificazione ambientale, paesaggistica e funzionale dell'area a verde del CRAL di Proprietà di Poste Italiane SpA, situato a Roma in Lungotevere Flaminio 67. Committente Studio Startt.
- 2020: Progettazione esecutiva e Direzione lavori di M.O. n.3 appartamenti in via Virgilio Ramperti, Roma. Committente: CNPADC- Cassa Nazionale Previdenza e Assistenza dei Dottori Commercialisti.
- 2019: Progettazione in BIM (4D e 5D) Riqualificazione alloggio di servizio presso la caserma dei Vigili del Fuoco di via Marmorata 13 Roma. Committente Ministero dell'Interno - Dipartimento Vigili del Fuoco Soccorso Pubblico e Difesa Civile - Direzione Centrale risorse logistiche e strumentali - Ufficio di Coordinamento e Gestione delle risorse logistiche.
- 2019: Consulente BIM senior gestione patrimoniale presso la società Autostar Immobiliare Spa.
- 2018: Consulente Tecnico e Direzione lavori del ripristino del di ripristino ante-frana tratto di strada "A" con opera in calcestruzzo, tratto di strada tra ingresso Nord e ingresso sud del

Consorzio Olgiata. Committente Consorzio Olgiata.

- 2018: Perizia giurata, apertura tabacchi presso l'Aeroporto "Amerigo Vespucci" di Firenze. Committente Lagardèr.
- 2018: Progettazione in BIM (4D e 5D) e cantierizzazione di una torre. Committente MasterBIM La Sapienza.
- 2018: Prima assistente Collaudatore. Collaudo quindicennale per il distributore carburanti interno alle piste dell'Aeroporto "G.B. Pastine" di Ciampino. Committente ADR.
- 2018: Progettazione e Direzione lavori di un appartamento in via Gradoli. Committente Privato.
- 2017: Progettazione Strutturale esecutiva Nuova Lounge Emirates (Sala vip) – Area Imbarco F (ex Molo C) – Aeroporto "Leonardo Da Vinci" Fiumicino. Committente: Habitalia Design Group.
- 2017: Prima Assistente al Collaudatore. Collaudo del Nuovo Molo C dell'Aeroporto "Leonardo Da Vinci" Fiumicino.
- 2016: Progettazione e Direzione lavori di ristrutturazione dell'appartamento sito in via Lima, Roma. Committente Privato.
- 2016: Progettazione esecutiva e Direzione lavori di M.O. Facciate Hotel via Marghera, Roma. Committente: CNPADC- Cassa Nazionale Previdenza e Assistenza dei Dottori Commercialisti.
- 2016: Progettazione e Direzione lavori per ristrutturazione e ammodernamento appartamento in via Venuti, Roma. Committente: CNPADC- Cassa Nazionale Previdenza e Assistenza dei Dottori Commercialisti.
- 2015: Verifica delle strutture per danni provocati dall'Incendio del 7-8 Maggio 2015 – Aeroporto "Leonardo Da Vinci" Fiumicino – Tutte le fasi. Committente ADR.
- 2014: Primo Assistente alla Direzione artistica e alla Progettista per la ristrutturazione dei una Villa in via Bellini. Committente Privato.
- 2014: Progettazione e Direzione lavori dei lavori di ristrutturazione e cambio di destinazione d'uso da locale commerciale a civile abitazione, dell'unità immobiliare sita in via dei Quintili, Roma. Committente Privato.
- 2014: Progettazione e Direzione lavori dell'accorpamento e cambio di destinazione d'uso di due unità immobiliari (piano terra e piano primo) siti in via dei Quintili, Roma. Committente Privato.
- 2014: Progettazione strutturale del Varco per Cantieri. Committente ADR Engineering.
- 2013: Verifiche sismiche di Livello 1 delle Opere Strategiche dell'Aeroporto Internazionale "Leonardo Da Vinci" Fiumicino – Nuova Viabilità Aeroportuale. Committente ADR
- 2013: Verifica di Idoneità statica dell'Edificio Ex Cargo AZ – Progettazione interventi di ripristino e D.L.. Committente: ADR
- Intervento di manutenzione per il ripristino funzionale dell'impianto tecnologico per la climatizzazione delle palazzine A e B site in via Mantova 1 Roma, sede della CNPADC. Committente: CNPADC- Cassa Nazionale Previdenza e Assistenza dei Dottori Commercialisti.

- 2012/2014: Primo Assistente direzione lavori presso il cantiere sito in località Maccarese Stazione, via Castel San Giorgio. Realizzazione di un complesso immobiliare "Ali di Gabbiano" (5 palazzine di civile abitazione e un centro commerciale). Committente Sviluppo 2005 s.r.l.
- 2012: Primo Assistente direzione lavori presso il cantiere sito in località Olgiata – ISOLA 94. Ampliamento Villa privata. Committente Privato.
- 2011: Progetto di allestimento della mostra “GEORGIA O’KEEFFE” a Palazzo Cipolla, via del Corso 320 Roma. Progettazione e direzione lavori. Committente Fondazione Roma Museo.
- 2011: Progetto di allestimento della mostra “Premio Camera dei Deputati per il centocinquantenario dell’Unità d’Italia. Sala della Lupa a Palazzo Montecitorio. Progettazione e direzione lavori.
- 2011: Progetto di allestimento della mostra “Permanente della storia parlamentare a Palazzo Montecitorio”.
- 2011: Assistente alla direzione lavori per la realizzazione della sala hobby, sala cinema, sala vini, sala lettura, piscina, spogliatoi piscina, cucina piscina all’interno di una lussuosa Villa in Aldrovandi. Committente Privato.
- 2011: Progetto di ristrutturazione di un appartamento in via Ammannati a Roma. Progettazione e direzione lavori. Committente Privato.
- 2011: Progetto di ristrutturazione di un appartamento in via Gramsci a Roma. Progettazione e direzione lavori. Committente Privato.
- 2010: Progettazione esecutiva di un anfiteatro nel Comune di Niscemi. Committente Provincia.
- 2009: Progetto di residenza estiva a Caltagirone (CT).
- 2008: Progetto strutturale in c.a. per realizzazione di un edificio commerciale sito in Viterbo; Programma Integrato di intervento per la riqualificazione urbanistica, edilizia e ambientale del territorio della regione, realizzazione di servizi ed attrezzature private e pubbliche a livello territoriale per l’università degli studi della Tuscia: Edificio commerciale.
- 2008: Progetto esecutivo delle strutture in c.a. di un edificio per civile abitazione di nuova costruzione sito in Viterbo; Programma Integrato di intervento per la riqualificazione urbanistica, edilizia e ambientale del territorio della regione, realizzazione di servizi ed attrezzature private e pubbliche a livello territoriale per l’università degli studi della Tuscia: Edificio C.
- 2007: Progetto esecutivo strutturale in c.a. di un fabbricato ad uso magazzino sito in Kobuleti, Georgia.
- 2007: Progetto esecutivo strutturale in c.a. di un fabbricato ad uso residenziale costituito da 8 livelli, di cui due interrati, sito in Perugia. Piano attuativo area di Piaggia Colombata - Ai C3. Committente Nova Perugia Elite Srl.

N.B. Il sottoscritto, ai sensi e per gli effetti della legge 675/96, e del D.Lgs. 196/2003 sulla tutela dei dati personali, vi autorizza a conservare i propri dati, ad utilizzarli, nonché a diffonderli all'occorrenza.

ANNO 2016  
TITOLO Progettazione Strutturale esecutiva Nuova Lounge Emirates (Sala vip) – Area Imbarco F (ex Molo C) – Aeroporto “Leonardo Da Vinci” Fiumicino. Committente: Habitalia Design Group.

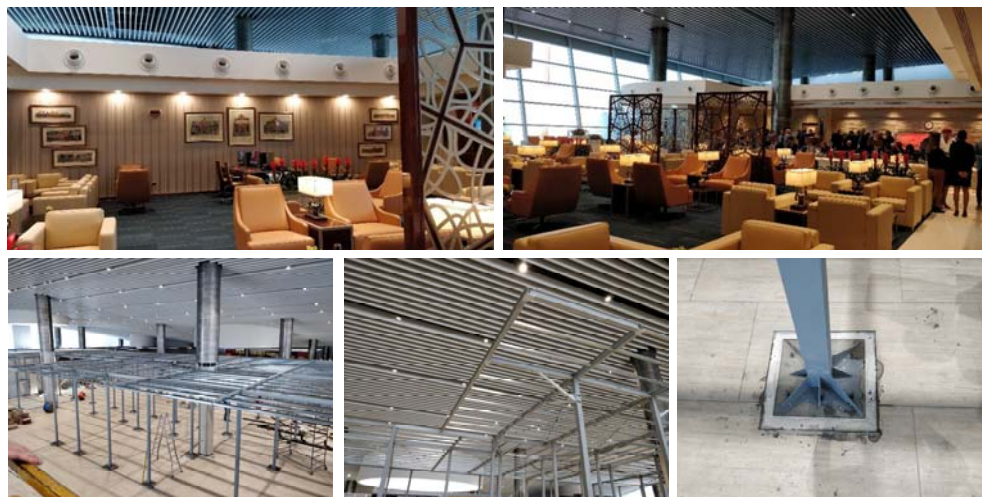

ANNO 2014  
TITOLO Prima Assistente al Collaudatore. Collaudo del Nuovo Molo C dell'Aeroporto “Leonardo Da Vinci” Fiumicino.

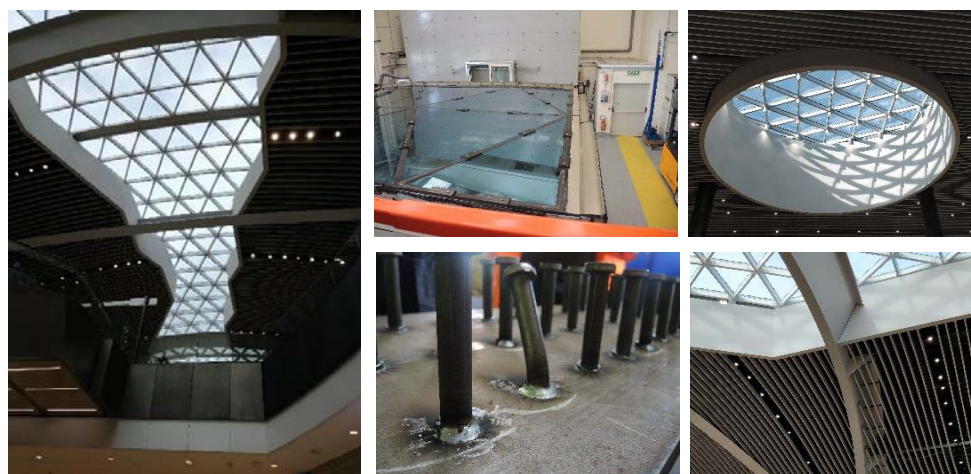

ANNO 2016  
TITOLO Progettazione e Direzione lavori di ristrutturazione dell'appartamento sito in via Lima, Roma. Committente Privato.



ANNO 2014  
TITOLO Progettazione strutturale del Varco per Cantieri. Committente ADR Engineering.





ANNO 2014  
TITOLO Progettazione e Direzione lavori dei lavori di ristrutturazione e cambio di destinazione d'uso da locale commerciale a civile abitazione, dell'unità immobiliare sita in via dei Quintili, Roma. Committente Privato.

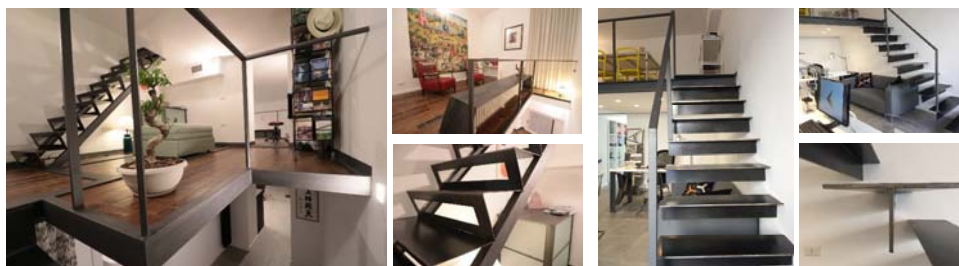

ANNO 2011  
TITOLO Progetto di allestimento della mostra "GEORGIA O'KEEFFE" a Palazzo Cipolla, via del Corso 320 Roma. Committente Fondazione Roma Museo.

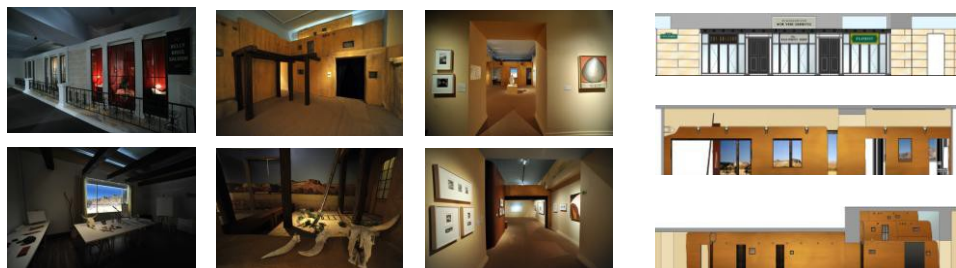

ANNO 2011  
TITOLO Progetto di allestimento della mostra "Premio Camera dei Deputati per il 150° anniversario dell'Unità d'Italia. Sala della Lupa a Palazzo Montecitorio



ANNO 2011  
TITOLO Ristrutturazione di un appartamento in via Ammanati a Roma. Progettazione e direzione lavori



ANNO 2010  
TITOLO Progettazione esecutiva di un anfiteatro nel Comune di Niscemi

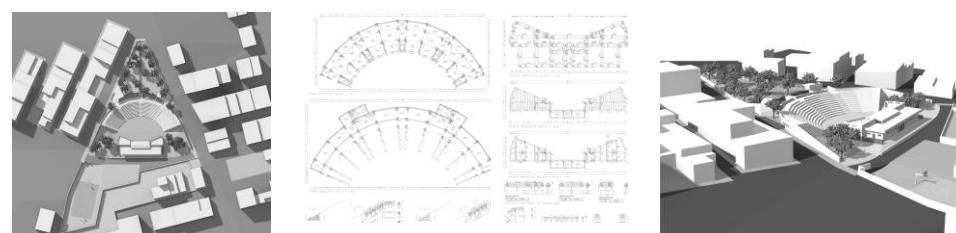

## NOTA MOTIVAZIONALE

### ESPERIENZE LAVORATIVE

Dal 2006, ancora studentessa universitaria in Architettura, ho cominciato a collaborare con studi professionali, che gestivano commesse pubbliche.

Sin dalle prime esperienze ero affascinata dalla complessità delle Commesse. Ho preso parte sia alle fasi di creazione dell'idea, sia al nascere del progetto, alla verifica degli aspetti urbanistici, tecnici, strutturali, impiantistici, normativi, burocratici, economici e contabili.

Grazie alle collaborazioni e all'esperienza quinquennale (2006/2011) su progetti complessi, ho accumulato esperienza nella gestione e nel coordinamento delle diverse figure/discipline (Pubbliche Amministrazioni, RUP, progettisti, strutturalisti, impiantisti, Enti, Ministeri)

In questi cinque anni ho svolto ruoli di collaboratrice nella fase progettuale e di prima assistente sia alla D.L. che al Collaudatore nella fase esecutiva, di progetti complessi: Nuovo edificio Alitalia – EPUA1, Nuovo Molo C – Aeroporto di Fiumicino.

Personalmente mi sono occupata di appalti pubblici: redazione di capitolati speciali, contratti, relazioni tecniche, verbali di consegna lavori, perizie di varianti, relazioni di consistenza, SAL, certificati di pagamento, controllo, verifica e accettazione dei materiali in cantiere, prove sui materiali, prove di carico, indagini diagnostiche (saggi, controllo sulle saldature, prova di punzonamento, prove di serraggio, prove di carico, verifica danni incendio sulle strutture, ecc.), certificati di fine lavori e collaudi.

Nel 2011 conseguita l'abilitazione alla professione, ho svolto il ruolo di progettista e D.L. di commesse pubbliche (Varco per cantieri zona doganale-Aeroporto di Fiumicino, Struttura di sostegno soppalchi ed impianti-Sala VIP Emirates-Aeroporto di Fiumicino).

L'esperienza acquisita in cantiere e l'utilizzo decennale di software di modellazione, uniti al Master Universitario di I livello in B.I.M., nel quale ho acquisito il metodo, la struttura, gli strumenti per fare parte di un Team B.I.M., mi hanno permesso di ricevere incarichi di progettazione e direzione lavori in B.I.M.

Il master unito all'esperienza e alla conoscenza dell'intero processo edilizio ha agevolato ed accelerato i tempi e dato maggiore garanzia di qualità ai miei progetti.

Oggi collaboro con lo Studio Startt e mi occupo degli aspetti tecnici- amministrativi e della computazione delle:

- Opere di miglioramento della fruizione culturale e turistica del Castello Svevo di Trani, con fondi PON Cultura e Sviluppo 2014-2020 – Ministero della Cultura – Direzione Generale Musei – Direzione Regionale Musei Puglia;
- Opere di manutenzione ordinaria e straordinaria del complesso monumentale del Pantheon e valorizzazione delle aree annesse e miglioramento dell'accessibilità – Direzione Musei Statali della Città di Roma.
- Opere di recupero Casina Sportiva (ex Cral) – Poste Italiane.

Per me poter far parte del team di lavoro dedicato a grandi appalti e al tema del BIM sarebbe un privilegio e una occasione di crescita professionale.

Sarebbe una grande opportunità di collaborazione con tecnici specializzati impegnati in progetti di interesse nazionale, contribuendo al processo di creazione del valore aggiunto.